

Rekap Pencapaian dan Kegiatan 2024

TADRIS BAHASA INGGRIS





Vision

"Menjadi Program Studi Unggul yang menghasilkan Sarjana Tadris Bahasa Inggris yang kompeten berbasis Wahdatul 'Ulum dengan pendekatan transdisipliner dan profesional dalam mewujudkan masyarakat pembelajar yang mandiri tahun 2035".

Missions

01

Melaksanakan pembelajaran yang berbasis penerapan ilmu Bahasa Inggris yang dipadukan dengan kajian-kajian yang Islami yang berintegritas berbasis Wahdatul 'Ulum dengan pendekatan transdisipliner.

02

Melaksanakan penelitian di bidang Tadris Bahasa Inggris berbasis Wahdatul 'Ulum dengan pendekatan transdisipliner yang menghasilkan karya ilmiah bereputasi.

03

Melaksanakan pengabdian masyarakat dalam bidang Tadris Bahasa Inggris berbasis Wahdatul 'Ulum dengan pendekatan transdisipliner dalam mewujudkan masyarakat belajar multiliterasi yang mandiri

04

Melaksanakan pengabdian masyarakat dalam bidang Tadris Bahasa Inggris berbasis Wahdatul 'Ulum dengan pendekatan transdisipliner dalam mewujudkan masyarakat belajar multiliterasi yang mandiri



Graduate Profile

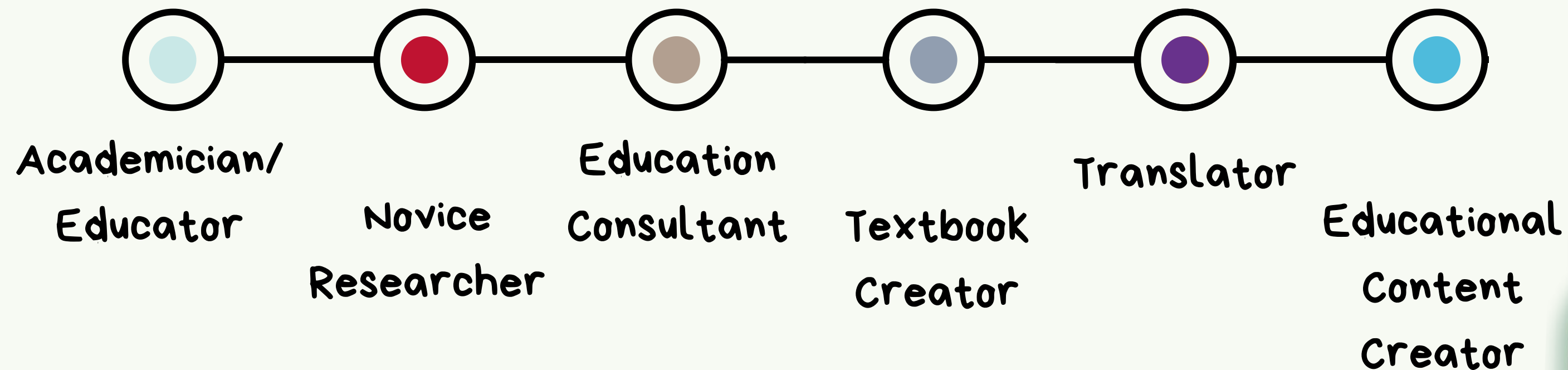

ORGANIZATION STRUCTURE



Head of Laboratory
Dr. Syarbaini Saleh, S.Sos, M.Si



Head of Department
Maryati Salmiah, M.Hum



Secretary of Department
Benni Ichsanda Rahman HZ, M.Pd



Head of Quality Assurance
Diah Safithri Armin, M.Pd



PDDIKTI Administrator & Journal Manager
Idris Sadri, M.Ed. TESOL



Academic Information &
Website Administrator
Siti Fitri Hasibuan, M.Hum



General Affair
Arkana Hady, S.Pd



Social Media Specialist
Indah Rustiyani, S.Pd

ACCREDITATION SUPPORT

Fadlan Rambe

Madhira Afifah

Budiman

Rahayu Wulandari

Khairul Azmi

Aliyah Fidiyani



BRAND AMBASSADORS AND TALENTS



Aliyah Fidiani



Afifah Azra



Zunnu Wanis Alfarisi



Hanny Sarah Srg



Celli Geovani

JUMLAH DOSEN TADRIS BAHASA INGGRIS

3

PROFESOR

- Prof. Dr. Tien Rafida, M.Hum.
- Prof. Dr. Didik Santoso, M.Pd
- Prof. Rahmah Fithriani, S.S., M.Hum, Ph.D

4

LEKTOR KEPALA

- Dr. Farida Repelita Waty Br. Kembaren, M.Hum
- Dr. Muhammad Dalimunte, M.Hum
- Dr. Sholihatul Hamidah Daulay, M.Hum
- Dr. Utami Dewi, S.Pd, M.Hum.

3

ASISTEN AHLI

- Idris Sadri, M.Ed. TESOL
- Bani Amirul, M.Hum
- Siti Fitri Hasibuan, M.Hum

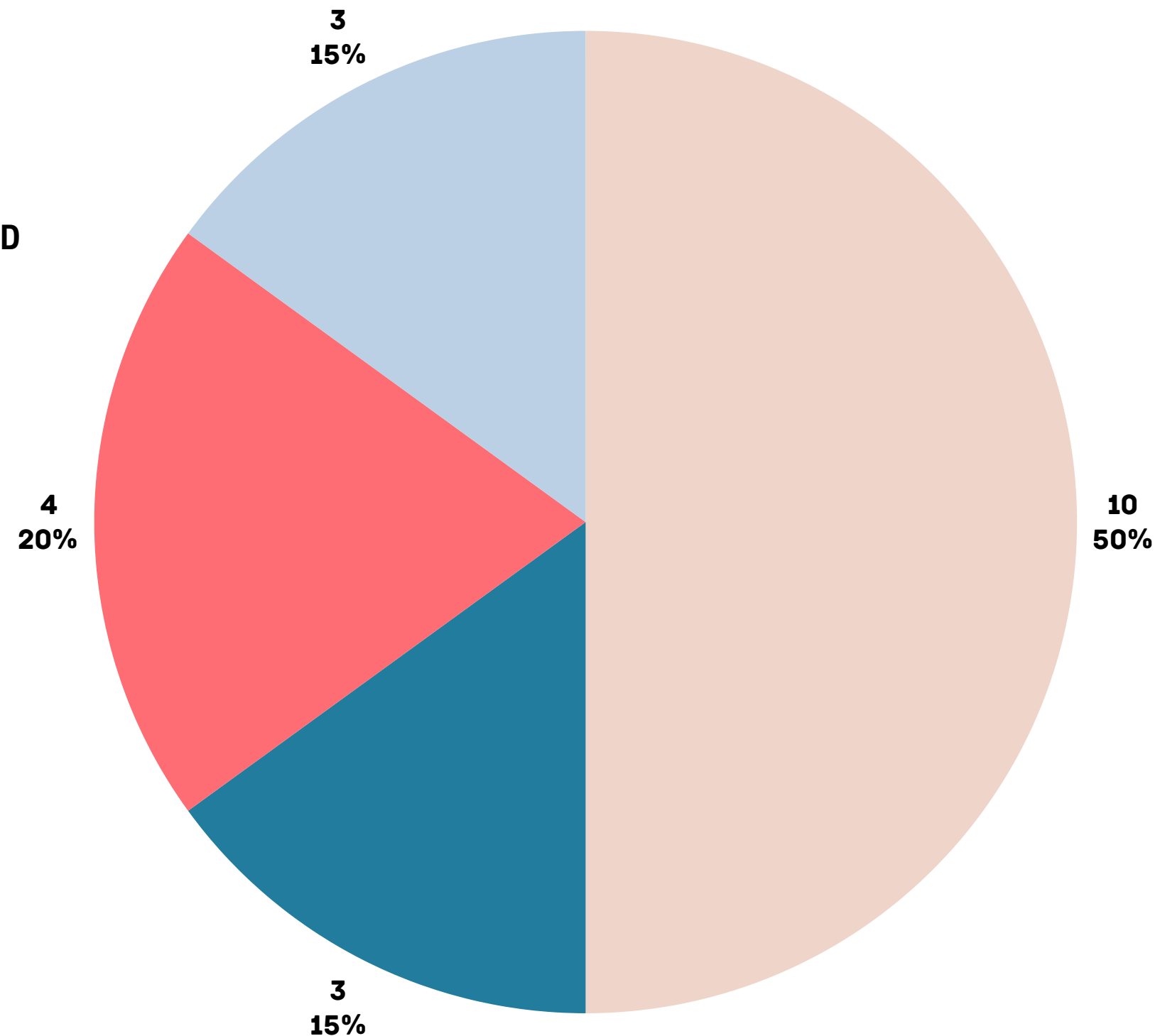

10

LEKTOR

- Ahmad Amin Dalimunthe, M.Hum, Ph.D
- Maslathif Dwi Purnowo, Ph.D
- Maryati Salmiah, S.Pd., M.Hum
- Emeliya Sukma Dara Damanik, M.Hum
- Siti Ismahani, S.Ag. M.Hum
- Yani Lubis, S.Ag., M. Hum
- Deasy Yunita Siregar, M.Pd
- Dr. Ernita Daulay, S.Pd., M.Hum
- Benni Ichsanda Rahman Hz, M.Pd.
- Diah Safithri Armin, M.Pd



GEDUNG DUS HANAN TEACHING SQUAD



PUSAT ADMINISTRASI FAK. ILMU TARBIYAH
DAN KEGURUAN



**Prof. Dr. Tien
Rafida, M.Hum**



**Prof. Dr. Didik
Santoso, M.Pd**



**Prof, Rahmah
Fithriani, Ph.D**



**Dr. Farida Repelitawaty
Br. Kembaren, M.Hum**



**Dr. Muhammad
Dalimunthe, M.Hum**



**Dr. Sholihatul Hamidah
Daulay, M.Hum**



Dr. Utami Dewi, M.Hum



**Ahmad Amin Dalimunthe,
Ph.D**



Maslatif Dwi Purnomo, Ph.D



Maryati Salmiah, M.Hum



GEDUNG HASBIYAR TEACHING SQUAD

PUSAT ADMINISTRASI FAK. ILMU TARBIYAH
DAN KEGURUAN



**Emeliya Sukma Dara
Damanik, M.Hum**

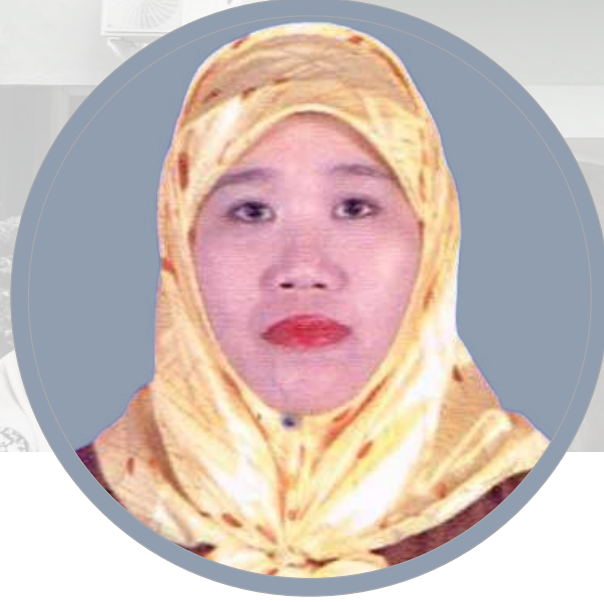

Siti Ismahani, S.Ag., M.Hum



Deasy Yunita Siregar, M.Pd



Dr. Ernita Daulay, M.Hum



Yani Lubis, S.Ag., M.Hum



**Benni Ichsanda Rahman Hz,
M.Pd**



Diah Safithri Armin, M.Pd



Idris Sadris, M.Ed, TESOL



Bani Amirul, M.Hum



Siti Fitri Hasibuan, M.Hum

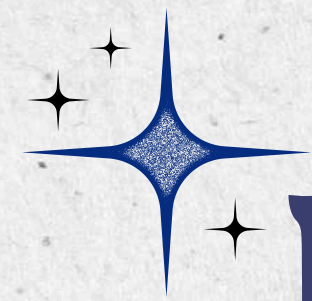

REKOGNISI DOSEN 2024



Menjadi Asesor



**Menjadi
Konsultan
Sekolah**



**Menjadi
Narasumber
Workshop/Seminar**



www.tbi.uinsu.ac.id

PRESTASI DOSEN

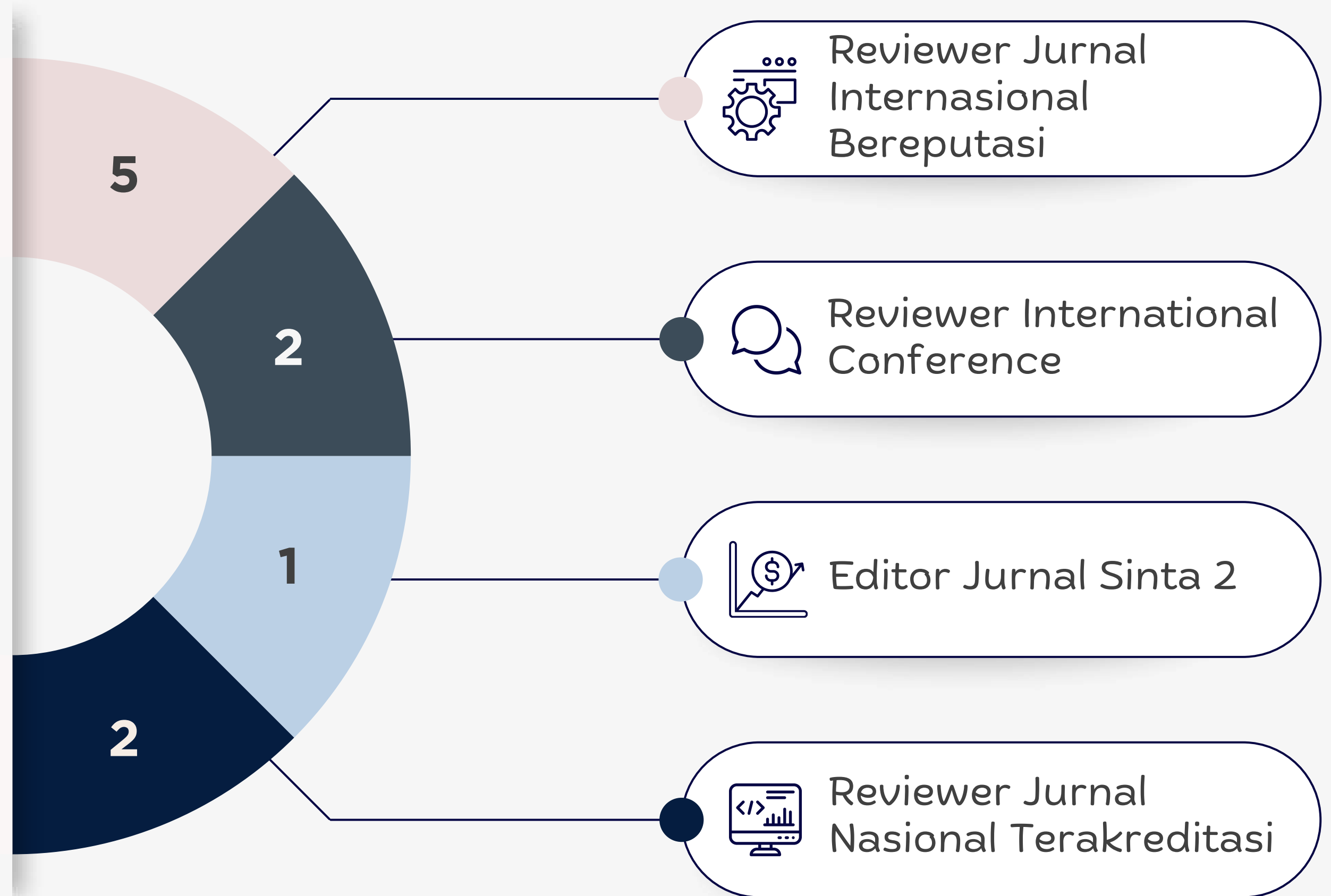

PENGABDIAN MASYARAKAT 2024



1 Kegiatan Pengabdian Lembaga Luar Negeri

Pengabdian masyarakat yang diselenggarakan dengan kerjasama dengan lembaga luar negeri



14 Kegiatan Pengabdian Bersama Mahasiswa

Pengabdian masyarakat yang diselenggarakan bersama-sama dengan mahasiswa sebagai bentuk Tri Dharma kewajiban mahasiswa sebelum lulus



33 Kegiatan Pengabdian Mandiri Dosen

Pengabdian masyarakat yang diselenggarakan oleh dosen secara mandiri sebagai bentuk realisasi Tri Dharma Pegruruan Tinggi



PENGABDIAN INTERNASIONAL

Inbound Mobility Program to
Politeknik Port Dickson, Negeri Sembilan, Malaysia





DANCE COMMUNITY



UMKM PRAKARYA

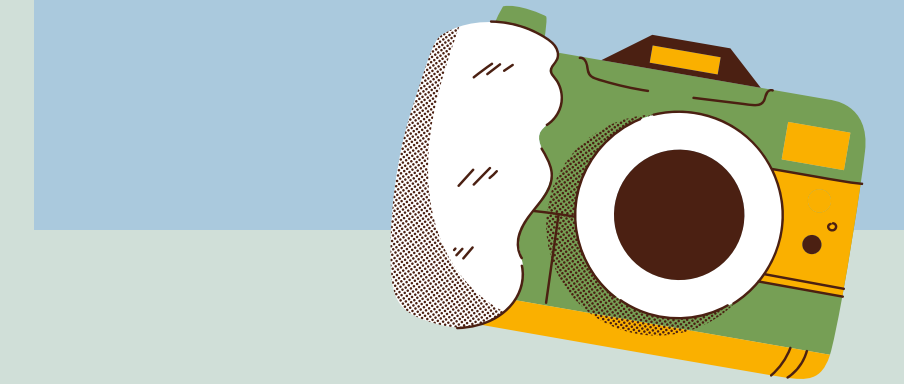

Extracurricular and
Non-Academic Affairs



**EDUCATIONAL ENGLISH
CLUB (EEC)**



TAHSIN AL-QUR'AN



PRAMUKA



FUTSAL-VOLLY-TENIS MEJA

PUBLIKASI ILMIAH DOSEN 2024

JURNAL INTERNASIONAL BEREPUTASI **4** 

 JURNAL NASIONAL TERAKREDITASI **135**

SEMINAR INTERNASIONAL **19** 

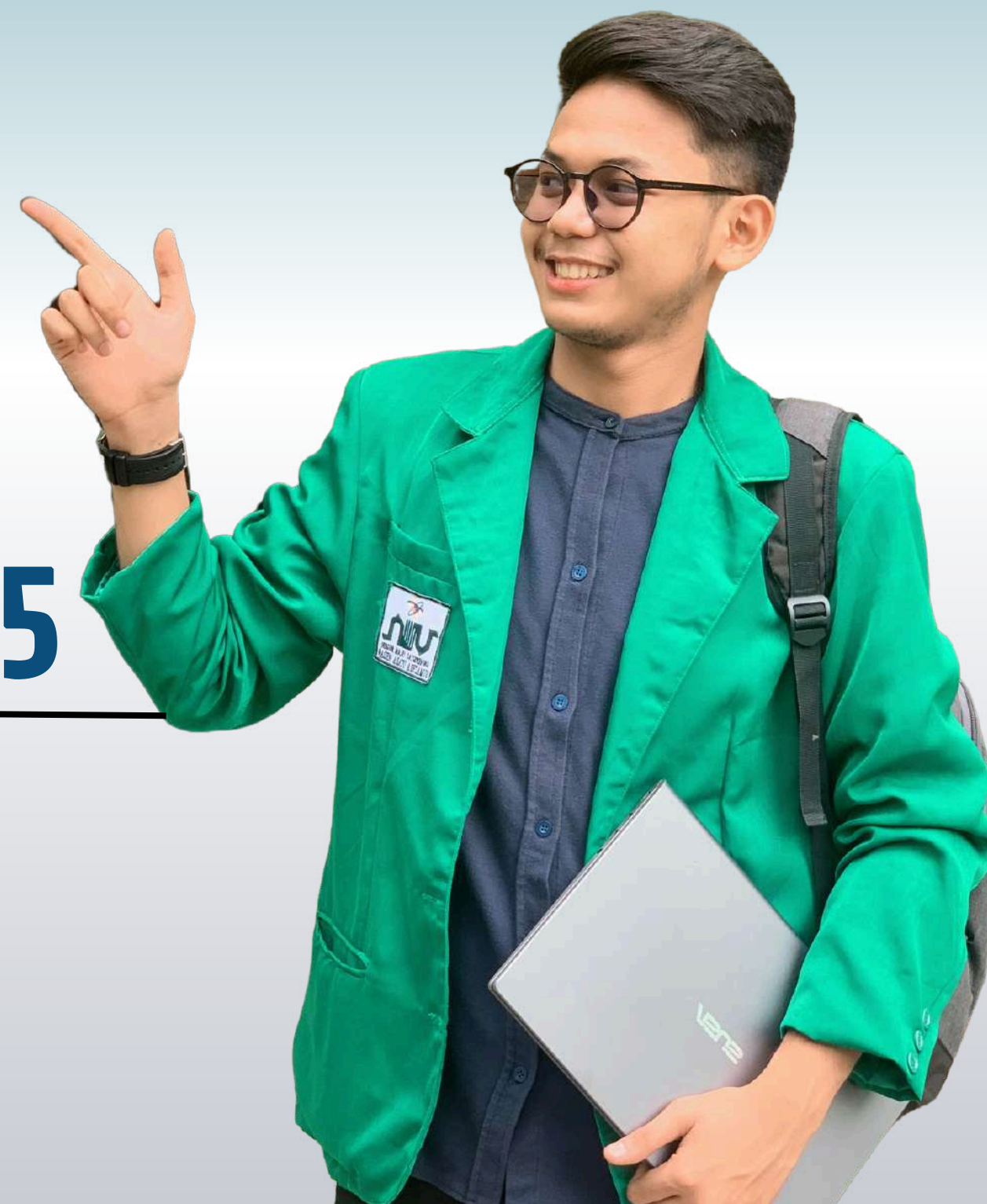

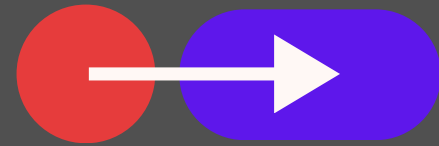

IPK RATA-RATA MAHASISWA 2024

3,60

Rata-rata IPK Semester Ganjil 2023-2024

600
TOTAL MAHASISWA

3,54

Rata-rata IPK Semester Genap 2023-2024



STAMBUK 2021

IPK TERTINGGI 2024



Alvindi

3.95



Tiara Putri

3.90



Budiman

3.90



Arya Wiranda

3.90

STAMBUK 2022

IPK TERTINGGI 2024



Sahmiral Amri

4.00



Lintang Bidadari

3.98



Devi Adelia

3.98

STAMBUK 2023

IPK TERTINGGI 2024



Mutia Putri

3.95



Zaidatur Rahmah

3.90

WISUDAWAN

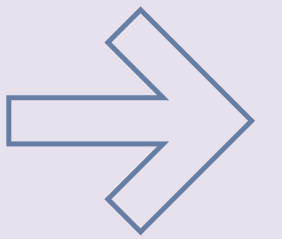

2024

WISUDA MEI 2024
(49 WISUDAWAN)

WISUDA NOVEMBER 2024
(129 WISUDAWAN)



www.tbi.uinsu.ac.id

IPK LULUSAN <<<<



3,52



Rata-rata IPK
Wisudawan ke-82

3,67



Rata-rata IPK
Wisudawan ke-83



Wisudawan Terbaik

Wisuda ke-82:

Alleyza Rahma

IPK 3.85



Wisudawan Terbaik

Wisuda ke-83:

Yosi Andana

IPK 3.85



JUMLAH KERJASAMA

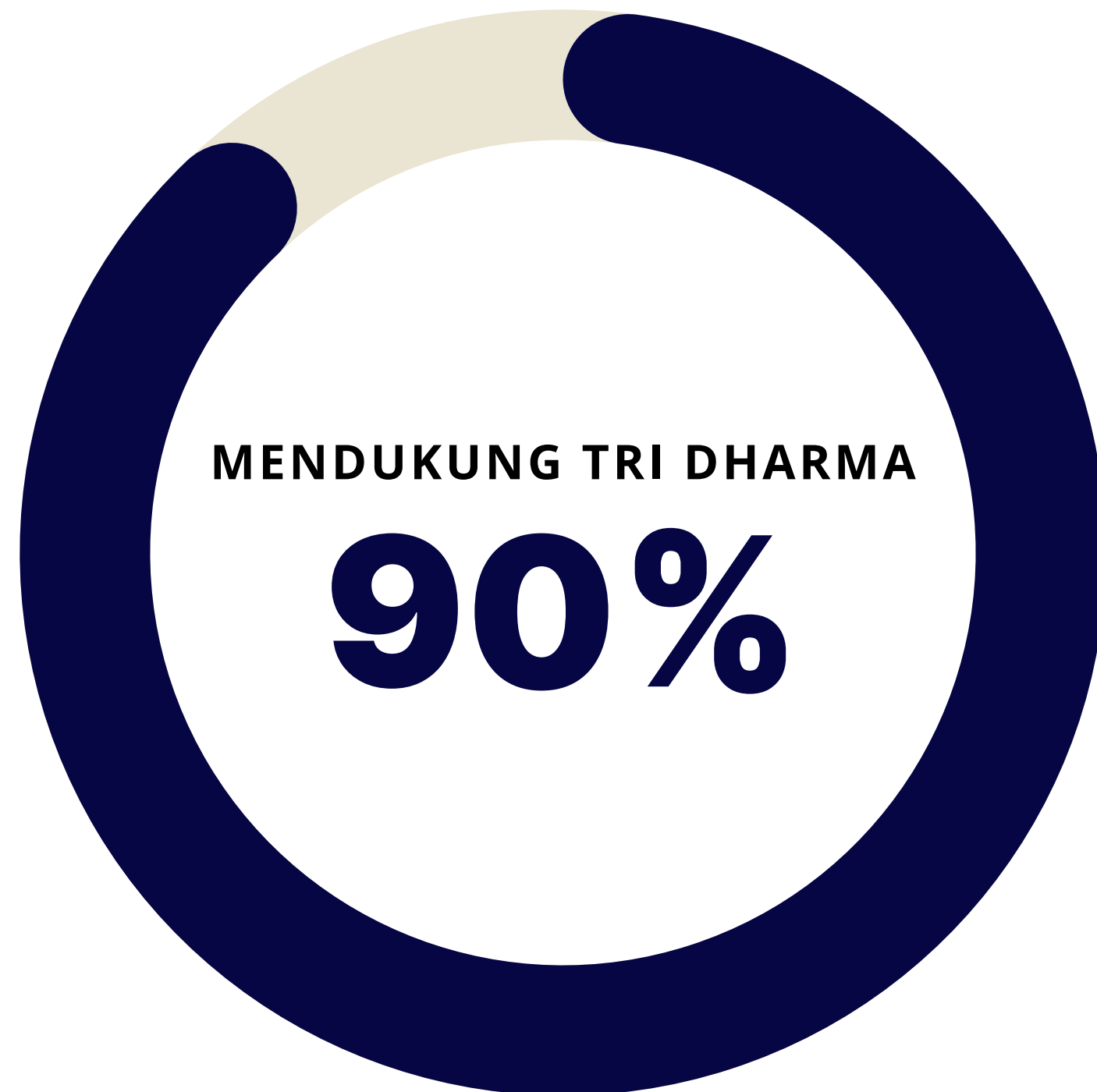

Prodi dan Fakultas memiliki kerjasama yang sangat relevan untuk mendukung pelaksanaan Tri Dharma Perguruan Tinggi di lingkungan fakultas dan program studi yang ada. Kerjasama ini mencakup berbagai aspek, seperti penelitian, pengabdian kepada masyarakat, dan pengembangan lembaga.

21

Kerjasama Dalam Negeri

14

Kerjasama Luar Negeri

Jumlah Mahasiswa Baru



147 students are split into 5 classes

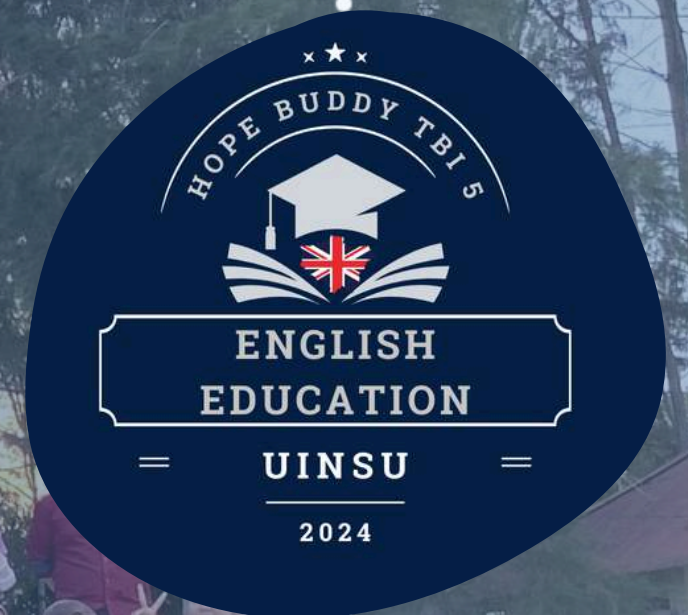

TBI 1  ONLYTBIONE

TBI 2  SIBILANCE_TBI.2

TBI 3  UNSTPBLE_TBI3

TBI 4  ABOUTTBIFOUR

TBI 5  HOPEBUDDYTBI5



www.tbi.uinsu.ac.id



HASIL AUDIT MUTU INTERNAL

2021

“Baik Sekali”
dengan Nilai
304,11

2022

“Baik Sekali”
dengan Nilai
308,90

2023

Unggul
dengan Nilai
“362.91”

“Unggul”
dengan Nilai
385.20

2024



JUMLAH HAK KEKAYAAN INTELEKTUAL (HKI) DOSEN DAN MAHASISWA

**Laporan
Penelitian**

Artikel Jurnal

Buku



Total = **30**



JUMLAH SITASI KARYA ILMIAH DOSEN DAN MAHASISWA



**BERAPA JUMLAH KARYA
YANG DiSITASI ?**

ANSWER : 177



**BERAPA JUMLAH
KESELURUHAN SITASI ?**

ANSWER : 1065





PRESTASI MAHASISWA

Tiara Putri

***Juara 1 Kategori Kontemporer MTQ dan FSN
Labuhan Batu 2024**

***Juara 1 MTQ UINSU 2024, Cabang Khat Alquran**

***Juara 2 Internasional Poster of Accounting Fair
FEBI 2024**



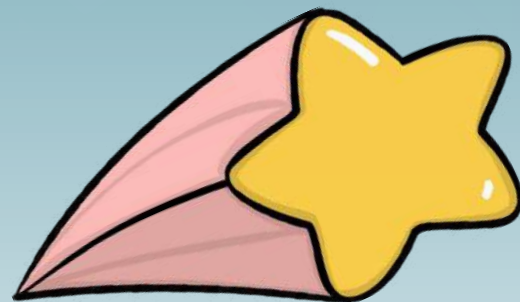

PRESTASI MAHASISWA

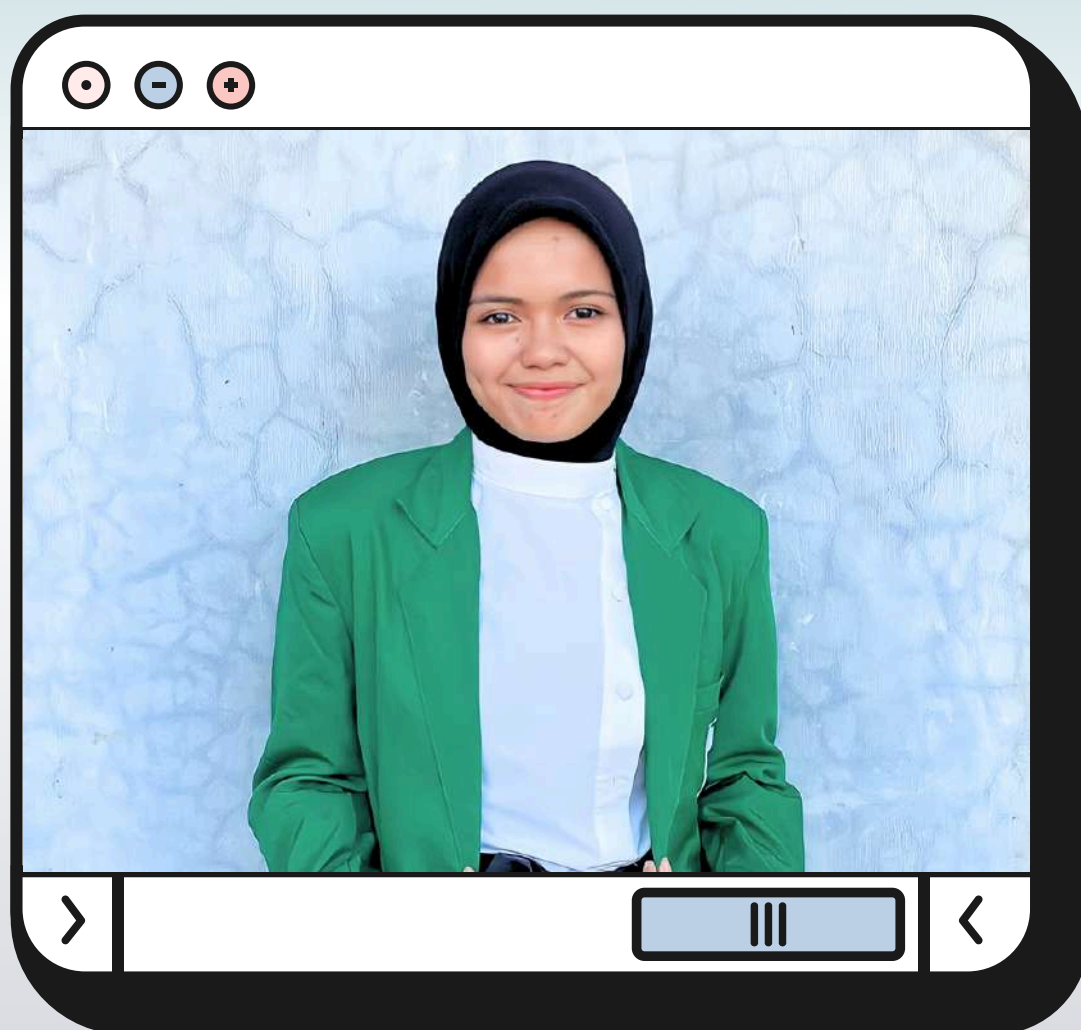

Lingga Sahara Ritonga

Beaswan Teraktif KSE Januari 2024

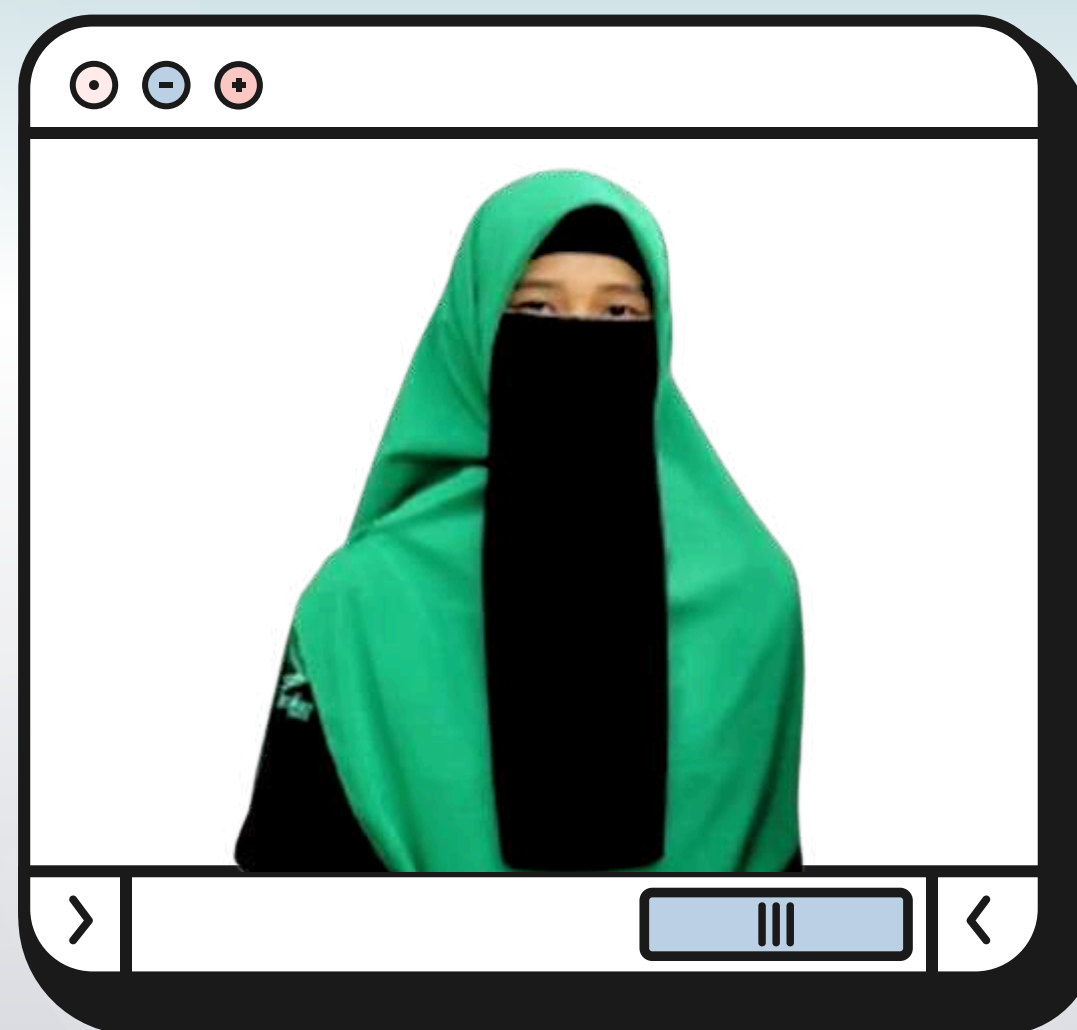

Nur Azizah Hanifah

Delegation of Indonesia in Global
Teaching Program in Thailand



Isnaini Siagian

Pengajar Al-Qur'an di Tokyo, Jepang



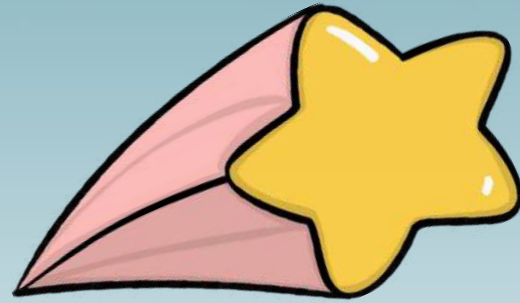

PRESTASI MAHASISWA



Ria Kartika

Medali Perak Mata Lomba Bahasa Inggris
Jenjang Mahasiswa, Arsen Academy



Anis Syafa Wani

The 1st Winner of Microteaching
Competition Regional "The PAI Fest"

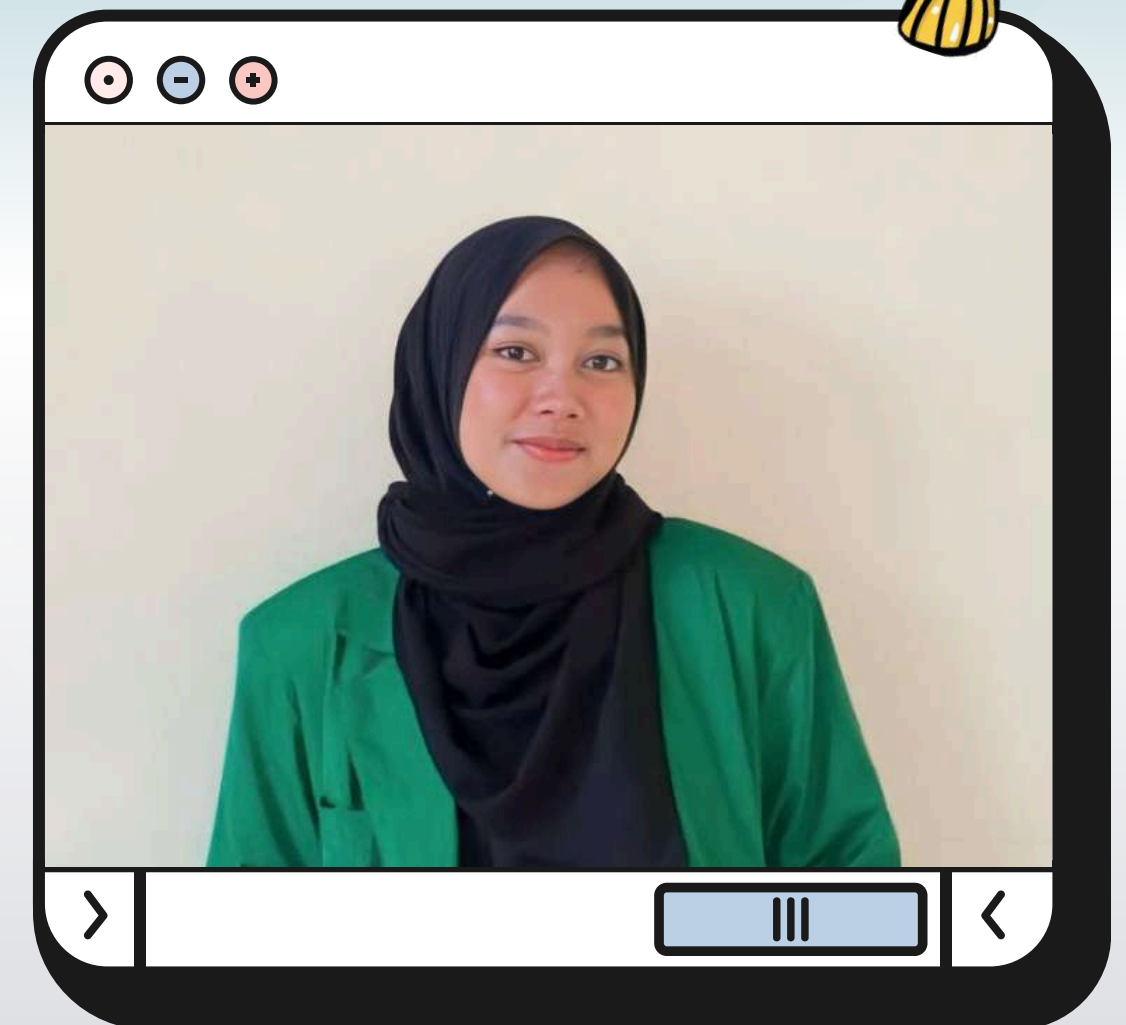

Widya Maharani

Pengajar Muda Gerakan Sumut Mengajar

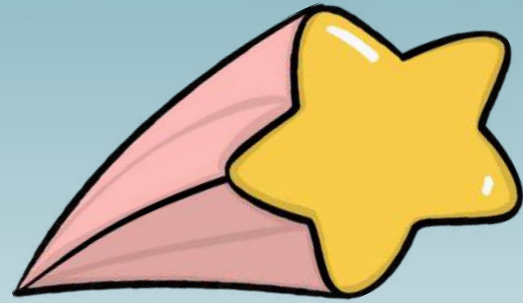

PRESTASI MAHASISWA



Nazwa Ramadhani Tarigan
Juara 2 National Essay Competition
IAIN Palopo



Indah Alya
Juara 2 National Essay Competition
IAIN Palopo

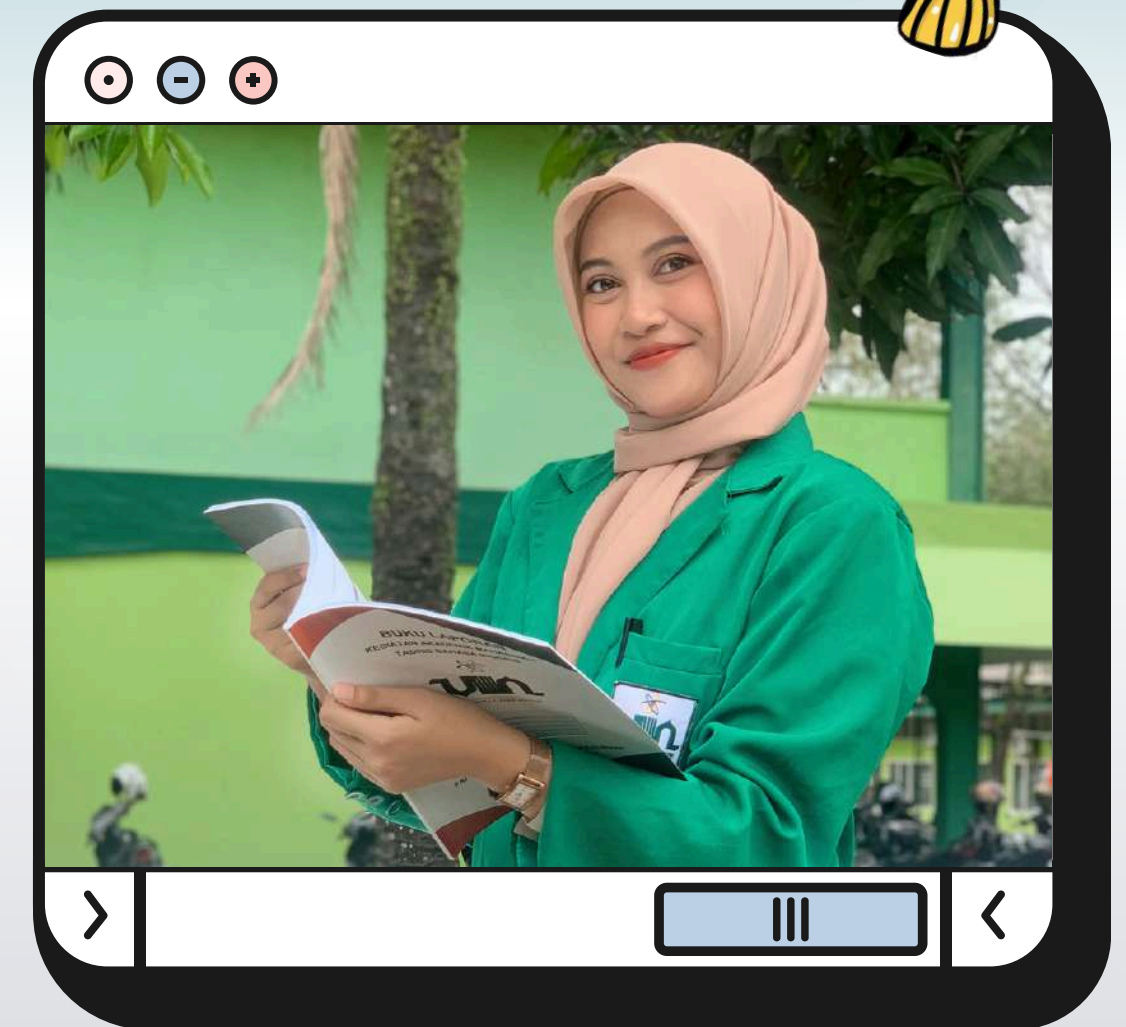

Hanny Sarah Siregar
Juara 3 Speech Competition
Pusat Bahasa UINSU

GUEST LECTURE 2024



BERNARD UAADAN
U.S CONSULATE



PHILIP TAW
CALIFORNIA STATE
UNIVERSITY

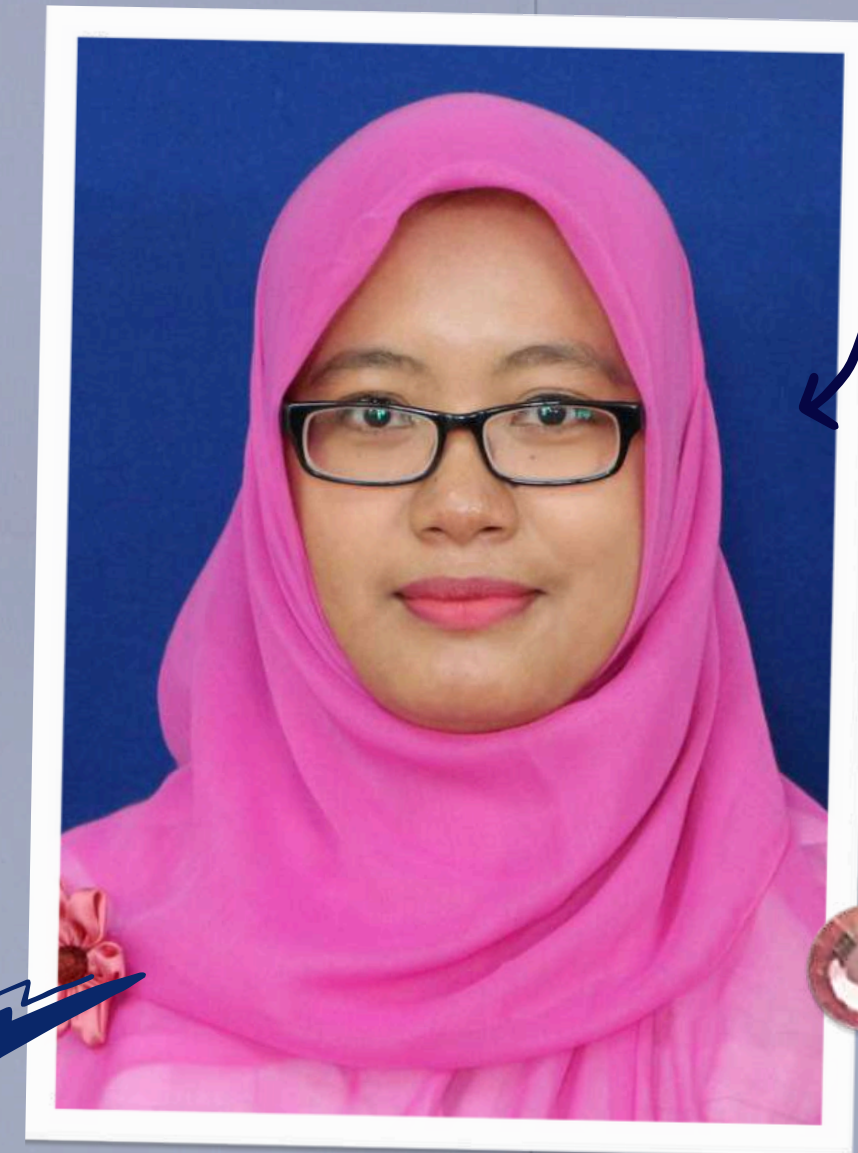

MARISA FRANS LINA, M.PD
UIN SALATIGA



GUEST LECTURE 2024

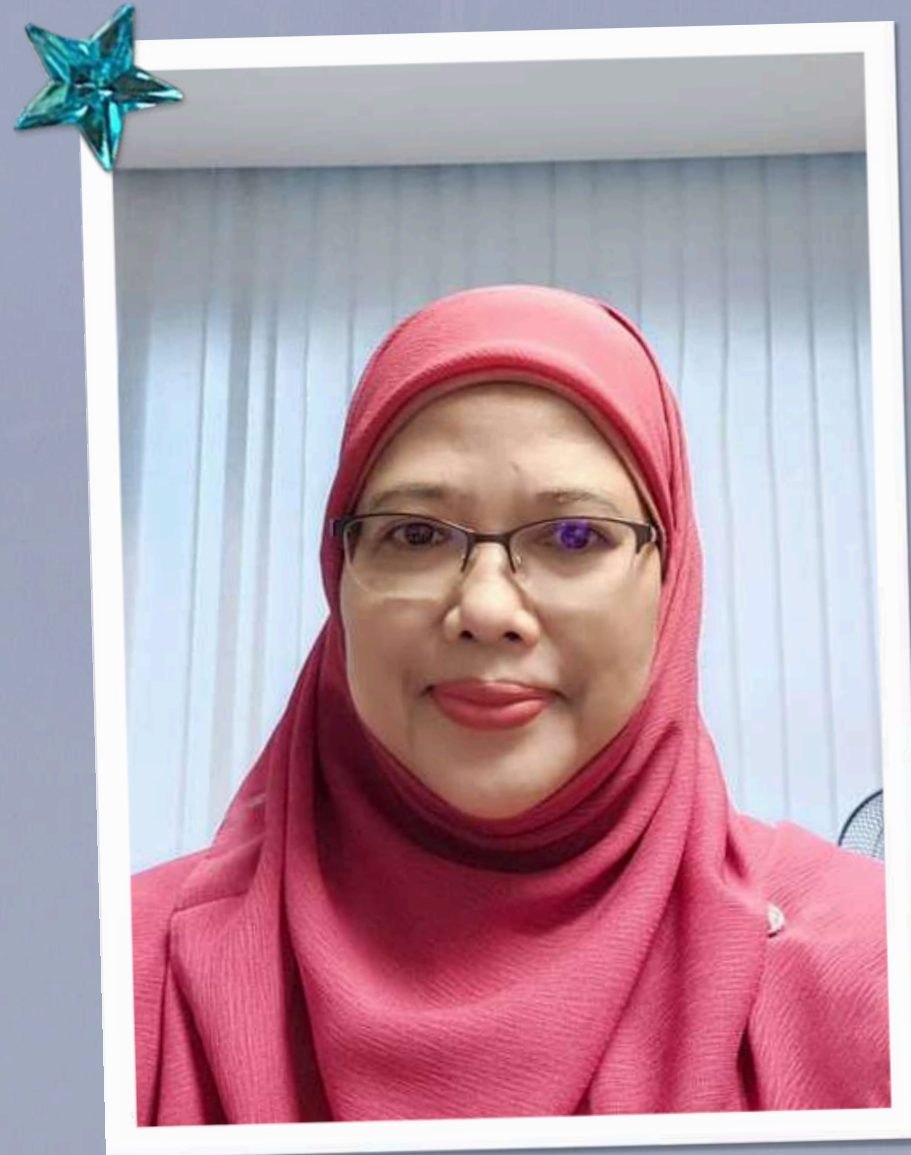

YUSMA BINTI YUSOF
POLITEKNIK TUANKU SULTANAH BAHİYAH
KEDAH, MALAYSIA



BRADY ALAN
UNIVERSITY OF ALABAMA,
UNITED STATES

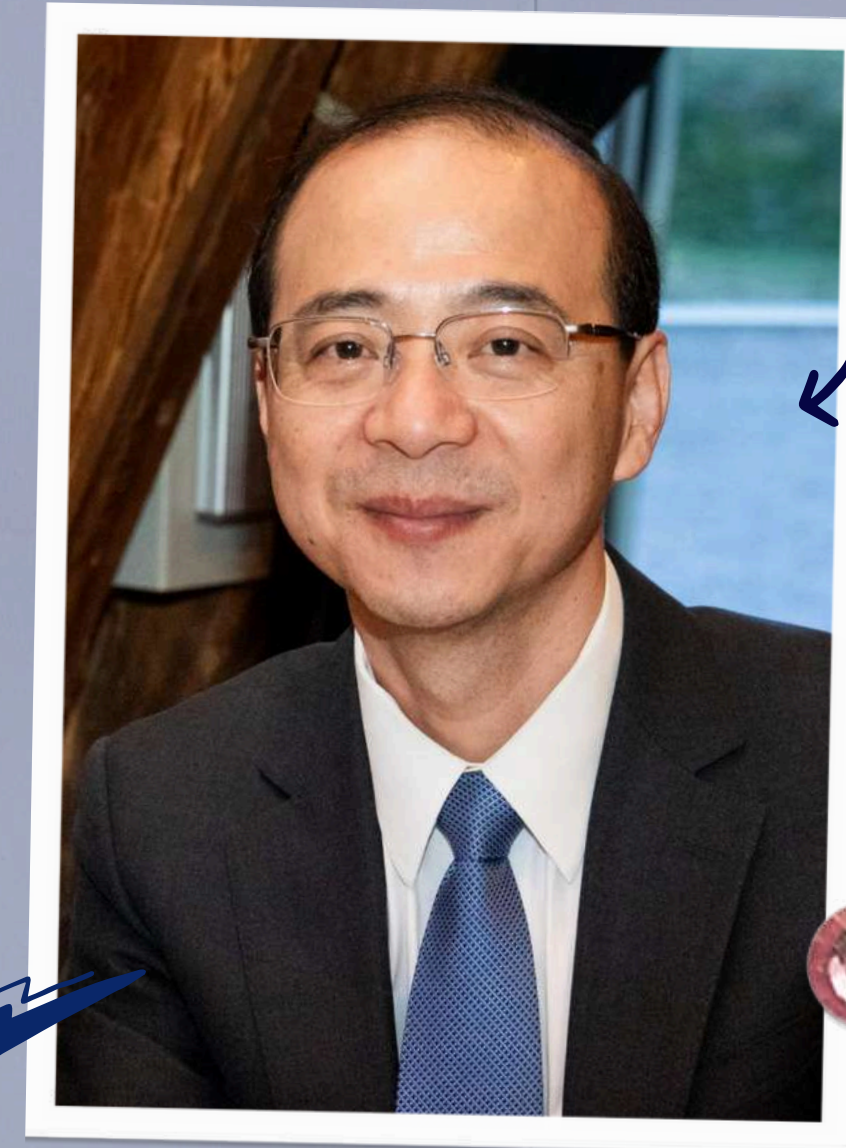

SONG JIANMING (宋建明)
DEPUTY CONSULATE-GENERAL OF THE
PEOPLE'S REPUBLIC OF CHINA



FELLOWSHIP PROGRAM 2024-2025

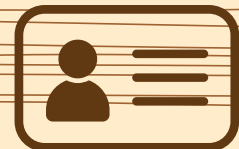

Magdalena Rojas Lynch

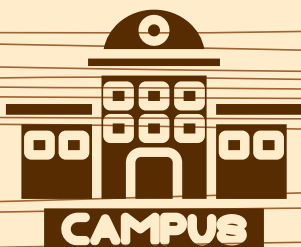

University of Boston

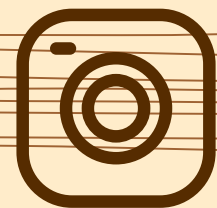

mr.rojasteacher



Collaboration between FITK UINSU and
RELO U.S. Embassy Jakarta



Wahhh... Mahasiswa AKtif Tadris
Bahasa Inggris tahun ini sebanyak
600 Mahasiswa

MAHASISWA AKTIF

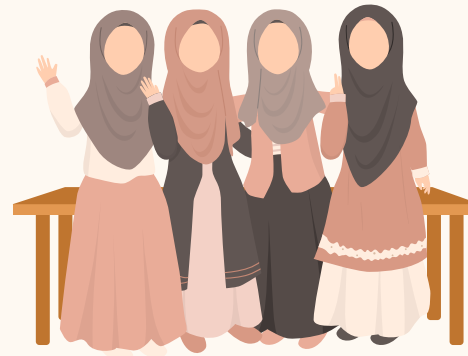

484

+

116



=

6

0

0



www.tbi.uinsu.ac.id



Kegiatan 2024



www.tbi.uinsu.ac.id





Channel YouTube
Semangat Tarbiyah



LIVE
STREAM



Live PodTALK

A Valuable Experience:
Stories After the International KKN



WINDA PUTRI SANDARA
Speaker

NISA FAHIRA NASUTION
Speaker

NUR AIN NUN
Speaker



www.tbi.uinsu.ac.id

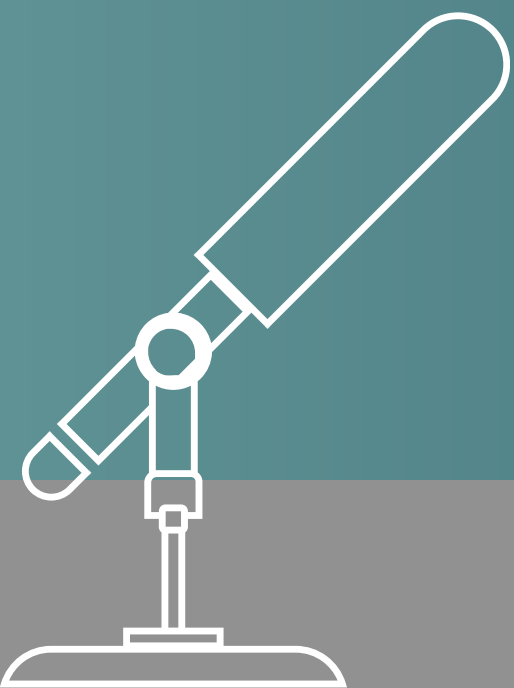



LEVEL UP!

**Congrats to the PBI students chosen for the
English Access Scholarship Program
by IIEF and RELO U.S. Embassy!**



Indah Siregar

Gilang Satya

Adila Afrianti

Angga Dinata

Annajmi Mastari



International KKN mission begins!!



Malaysia, 26 August - 22 September 2024



WINDA PUTRI SANDARA

NISA FAHIRA NASUTION

TIARA PUTRI

NUR AIN NUN



Talk *with* TBI

Diam Berprestasi, Bergerak Menginspirasi

Nur Azizah Hanifah
Speaker



Ayu Juniaty
Host

Tiara Putri
Speaker

**WEDNESDAY
22 MAY 2023**

**LIVE
09 : 00**

STAY TUNED !!



**EDUVERSAL
FOUNDATION**



**PRESTIGE
BILINGUAL SCHOOL**

Congratulations

**Congrats to TBI students for joining the
Academy of Future Teachers program by Eduversal Foundation
and landing internships at Prestige Bilingual School.**



Ayu Amaliah



Winda Aulia



Syafira



Azra Batrisyia S

PEMA KOLABORASI NASIONAL



**12 Titik di
Sumut dan
Aceh**





PEMA KOLABORASI NASIONAL

Sumut dan Aceh, Juli 2024



A VISIT TO TAIWAN



Penjajakan Kerjasama Baru dengan National Sun Yat Sen University Taiwan, Conference di National Sun Yat-sen University, serta mengunjungi alumni di Dong Hwa University



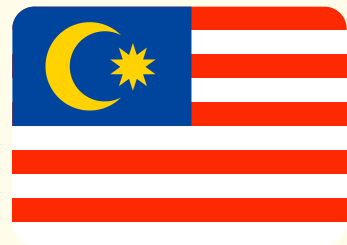

Inbound Mobility Program to Negeri Sembilan



www.tbi.uinsu.ac.id

WORKSHOP KURIKULUM OBE

**Pelaksanaan Workshop Kurikulum
berbasis Output, bersama Puan Yusma
Binti Yusof, Ex Director Politeknik
Tuanku Sultanah Bahiyah, Kulim Kedah,
Malaysia.**





R.E.L.O. U.S. EMBASSY JAKARTA DIRECTOR VISIT

Ruth Goode, Direktur Regional English Language Office (RELO) Mengunjungi TBI UINSU Medan, berkegiatan monitoring pelaksanaan Fellowship Program sekaligus memperkuat kerjasama baru untuk kedepannya



www.tbi.uinsu.ac.id



CULTURAL FORUM

*with The Consulate General of the
People's Republic of China*



SHARING SESSION

with Brady Alan (University of Alabama) and
Magladena Rojas Lynch (University of Boston).





SOSIALISASI BEASISWA FULBRIGHT

AMINEF gandeng TBI UINSU untuk mengadakan sosialisasi beasiswa Fulbright ke alumni dan mahasiswa UINSU.

A VISIT TO CENTRAL LUZON STATE UNIVERSITY,

PHILIPPINES



F

TBI UINSU kunjungi Central Luzon State University, jajaki kerjasama baru di bidang Tri Dharma Perguruan Tinggi.



www.tbi.uinsu.ac.id

Pemilihan Ketua HMJ Periode 2024-2025



Sidang Pleno pemilihan ketua HMJ periode 2024-2025.
Saudara Hazril Fikri Anwar terpilih sebagai ketua secara
aklamasi.



SEMINAR INTERNASIONAL

Oleh : Bernard Uadan & Philip Taw



Prodi Sukses adakan Seminar International “Utilizing AI for Academic Writing” kerjasama dengan Konsulat Jenderal Amerika Serikat.

ESAEED Organizes a Singing Competition



Sebuah ajang untuk menggali bakat mahasiswa TBI dalam bernyanyi.



www.tbi.uinsu.ac.id

VISITING LECTURES FROM POLITEKNIK PORT DICKSON AND POLITEKNIK MERSING JOHOR



Visiting Lecturere dari dua dosen di Malaysia.

[Read here..](#)



RECORD FOR THE FASTEST GRADUATING STUDENTS

**Alleyza Rahma, S.Pd, dan
Rizka Muftiari Aulia, S.Pd catatkan rekor
mahasiswa dengan lulus tercepat, dengan
waktu 3 tahun 6 bulan 14 hari.**

[Read here..](#)



WORKSHOP ALUMNI - PERSIAPAN CASN 2024

Forum Alumni Prodi TBI adakan workshop
persiapan CASN 2024.

[Read here..](#)



INNAGURATION - EFCO 2024





TEFLIN SUMATERA UTARA WORKSHOP

*USING AI IN ENGLISH LANGUAGE TEACHING
FOR ENGLISH TEACHERS IN PROVINSI SUMATERA UTARA*



DR. MASITOWARNI, M.ED
Coordinator of TEEFLIN North Sumatera
Universitas Negeri Medan



ASRITA SARI, M.PD
Speaker
Universitas Negeri Medan



BENNI ICHSANDA RAHMAN HZ, M.PD
Head of Committee
UIN Sumatera Utara Medan



**FREE
REGISTRATION!!**

**SATURDAY
05 OCTOBER 2024**

**AT 09.00-12.00 AM
VIRTUAL THROUGH ZOOM**

REGISTER NOW

TINGKAT (PERSENTASE) KEPUASAN MAHASISWA TERHADAP LAYANAN PRODI



Keramahan

Evaluasi terhadap Keramahan, etika dan kesopanan pengelola dan staf Prodi.

Sangat Puas = **79,1**
Puas = **20,1**
Netral = **0,8**



Fast Response

Respon pengelola dan staf terhadap pertanyaan dan kebutuhan mahasiswa.

Sangat Puas = **76,1**
Puas = **20,1**
Netral dan Tidak Puas = **4,8**



Jaminan Keamanan Mengkritik

Mahasiswa diberi kebebasan untuk mengkritik dan memberi saran.

Sangat Puas = **58,6**
Puas = **39,1**
Netral dan Tidak Puas = **2,3**



Cinta dan Kepedulian

Cinta, kepedulian, dan kasih sayang pengelola prodi/staff terhadap mahasiswa.

Sangat Puas = **69,9**
Puas = **27,8**
Netral dan Tidak Puas = **2,3**



KETERSERAPAN ALUMNI

01

Sebanyak 83,48% dari lulusan TBI yang tercatat bekerja di bidang dengan tingkat relevansi yang tinggi terhadap latar belakang pendidikan mereka. Persentase ini menunjukkan bahwa mayoritas lulusan berhasil memanfaatkan kompetensi yang telah mereka pelajari di dunia kerja.
Ex : Teacher, Translator, Lecturer, Book Creator.

02

Sebanyak 6,48% dari lulusan TBI yang tercatat bekerja di bidang dengan tingkat relevansi sedang. Ini mengindikasikan bahwa pekerjaan mereka masih berhubungan dengan latar belakang pendidikan.
Ex : Pegawai Kantor Pemerintahan.

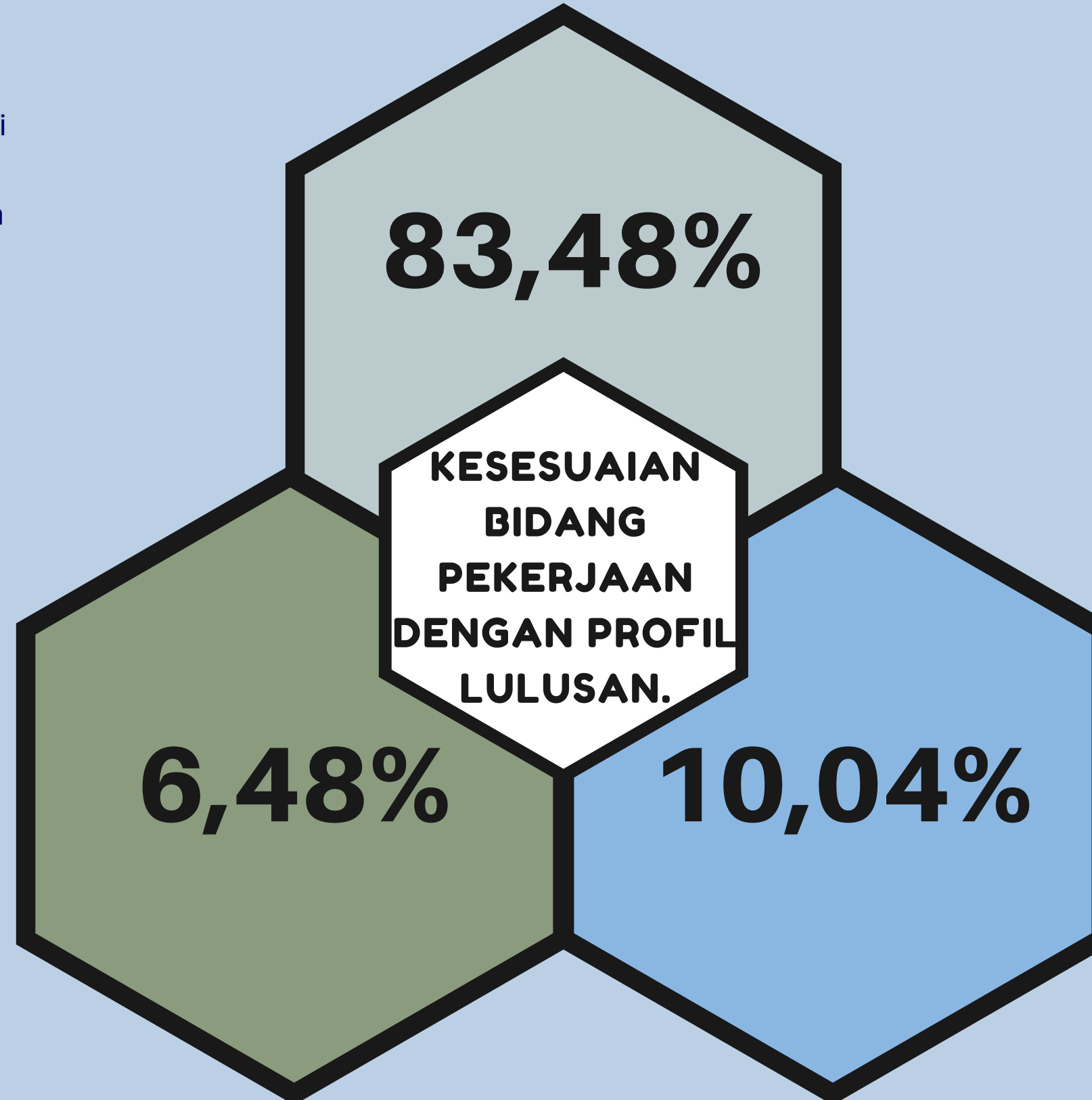

03

Sebanyak 10,04% dari lulusan TBI yang tercatat bekerja di bidang dengan tingkat relevansi rendah. Persentase ini menunjukkan bahwa sebagian kecil lulusan bekerja di bidang yang kurang berkaitan dengan pendidikan yang mereka tempuh.
Ex : Entrepreneur, Perbankan.



WAKTU TUNGGU LULUSAN MENDAPATKAN PEKERJAAN PERTAMA.



77,98% 

Lulusan berhasil mendapatkan pekerjaan sebelum menyelesaikan studi atau dalam kurun waktu paling lama 3 bulan setelah kelulusan. Tingkat keberhasilan yang tinggi ini menunjukkan relevansi yang kuat antara kompetensi yang diperoleh selama perkuliahan dengan kebutuhan dunia kerja.

85 ORANG

16,51% 

Sebanyak 15 lulusan membutuhkan waktu antara 3 hingga 12 bulan untuk menemukan pekerjaan yang sesuai. Hal ini bisa disebabkan oleh beberapa faktor, seperti kondisi pasar kerja saat itu, spesifikasi pekerjaan yang dicari, atau upaya tambahan yang diperlukan untuk mengembangkan keterampilan.

15 ORANG

5,51% 

Sisanya, yakni 6 lulusan baru berhasil mendapatkan pekerjaan setelah 12 bulan atau lebih. Persentase ini relatif kecil, namun perlu diperhatikan faktor-faktor yang mempengaruhi lamanya waktu pencarian pekerjaan ini untuk perbaikan di masa mendatang.

6 ORANG



TARGET 2025

بِسْمِ اللَّهِ
approved to





Keep in Touch !!



pbi.uinsu.official



pbi.uinsu.official



<https://tbi.uinsu.ac.id/>



tbi@uinsu.ac.id



+62 812-6558-6767



Jl. William Iskandar Pasar V
Medan Estate, Kampus II UINSU